

**CÂMARA  
MUNICIPAL DE  
SÃO SEBASTIÃO DO CAÍ**

## PROJETO DE LEI COMPLEMENTAR

**ALTERA O ANEXO V – MAPA DE HIERARQUIA VIÁRIA DA LEI COMPLEMENTAR N. 15/2025, DISPONDO SOBRE A AMPLIAÇÃO DA DIRETRIZ VIÁRIA DA RUA ANTÔNIO INOCENTE ATÉ A SUA CONEXÃO COM A RUA OMIRO LEDUR.**

**Art. 1º** Fica alterado o Anexo V – Hierarquia Viária, previsto no art. 276 da Lei Complementar n. 15/2025, na forma dos mapas previstos no art. 3º desta Lei Complementar, modificando a diretriz viária da Rua Antônio Inocente, com sua expansão até a conexão com a rua Omiro Ledur.

**Art. 2º** A alteração deverá ser adequada na cartografia oficial do Município.

**Art. 3º** É parte integrante desta Lei Complementar os Anexos de cartografia que detalha a alteração prevista no art. 1º.

**Art. 4º** Esta Lei Complementar entrará em vigor na data de sua publicação.

### JUSTIFICATIVA

O Projeto de Lei Complementar ora encaminhado à apreciação do plenário desta Casa Legislativa, tem o objetivo de adequar o Plano Diretor, na forma dos estudos técnicos desenvolvidos para revisão de pontos controversos da lei vigente.

A presente proposta legislativa viabiliza a criação de nova diretriz viária no Anexo V da Lei Complementar n. 15/2025, de forma a continuar a Rua Antônio Inocente por uma extensão de aproximadamente 175 metros, até a sua conexão com a rua Omiro Ledur.

A proposta apresenta como benefícios, uma melhoria significativa na mobilidade e trafegabilidade na região, tendo justificativa técnica e possibilitando, com sua implantação, a redução do tempo nos deslocamentos entre áreas da cidade.

A proposta está de acordo com as diretrizes gerais do Plano Diretor.

Sala das Sessões, 07 de abril de 2026.

---

Vereador Cláudio Renato Becker



**CÂMARA  
MUNICIPAL DE  
SÃO SEBASTIÃO DO CAÍ**

---

Ver. Elson Lopes

---

Ver. Leonardo Flores Klein

---

Ver. Alexandro Mayer

---

Ver. Fernando Cofferi

---

Ver. Roque Pommer

---

Ver. Sérgio Roberto Klein

---

Ver. Jair Niendicker

---

Ver. Anastácio da Silva

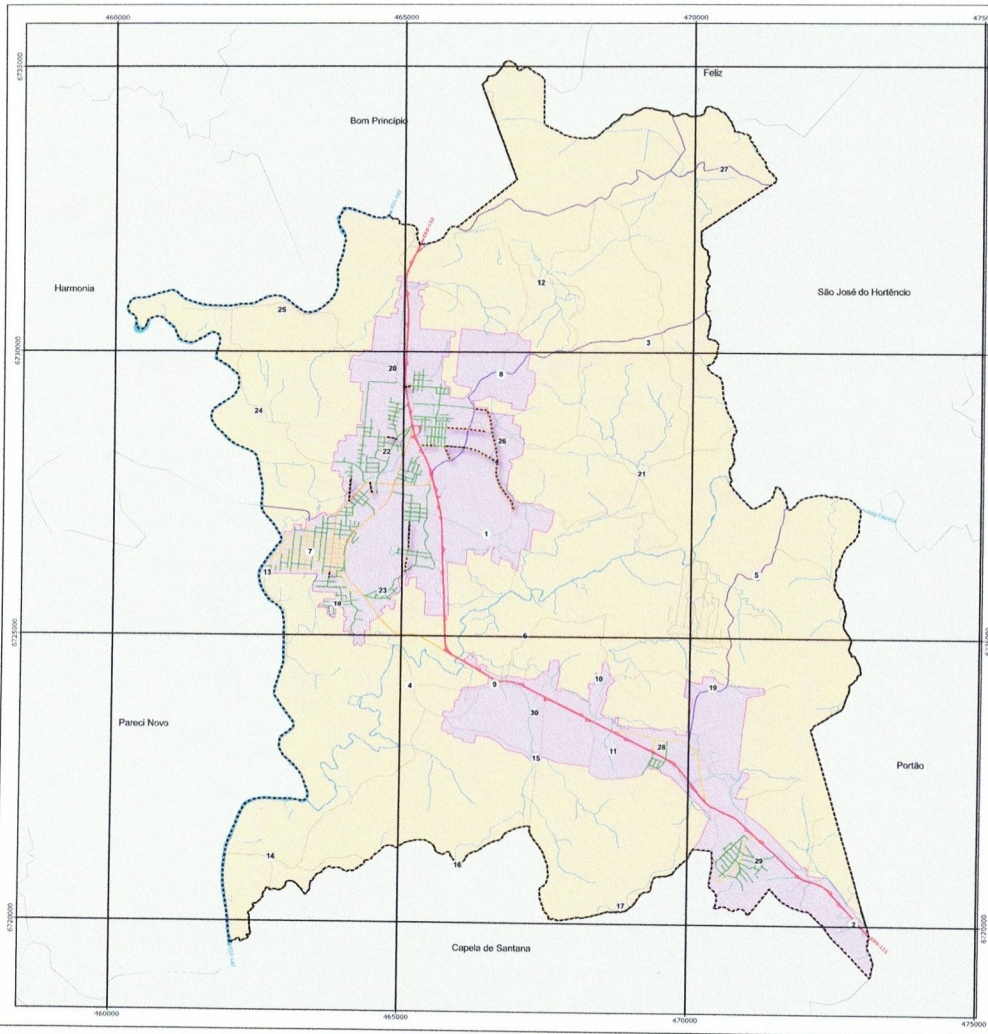

Número	Bairro/Localidade
1	Angico
2	Apas
3	Anno Bosta
4	Barra da Cadeia
5	Campestre
6	Carão Alegre
7	Centro
8	Chupacão
9	Lajedinho
10	Magnaria
11	Mato Grande
12	Ruivo
13	Navegantes
14	Parci Velho
15	Posso da Tequara
16	Placa
17	Revolução
18	Quilombo
19	Rincão do Sabugo
20	Rio Branco
21	Santa Teresinha
22	São Rafael
23	Sede
24	Várzea da Via Rica
25	Várzea do Rio Branco
26	Vinácia
27	Viga
28	Via Conceição
29	Via São Martin
30	Virador

**LEGENDA**

- Limite do Município de São Sebastião do Cai
- Perímetro Urbano
- Bairro/Localidade
- Massa D'Água
- Curso D'Água
- Via Estrutural (ERS-122)
- Vias Arteriais
- Vias Coletoras
- Vias Locais
- Estradas Primárias
- Estradas Secundárias
- Via Arterial Projetada
- Via Coletora Projetada

**INFORMAÇÕES CARTOGRAFICAS**  
 Sistema de Coordenadas Planas  
 Sistema Geodésico (Datum) SIRGAS 2000  
 Projeção UTM Zona 22S

**FONTE DE DADOS**  
 Hierarquia viária: Prefeitura Municipal de São Sebastião do Cai, 2024.

Escala gráfica

**TÍTULO**  
**MAPA DE HIERARQUIA VIÁRIA**

**PROJETO**  
 PLANO DIRETOR MUNICIPAL DE SÃO SEBASTIÃO DO CAI

**EXECUÇÃO**  
 PREFEITURA MUNICIPAL DE SÃO SEBASTIÃO DO CAI

**REVISÃO**  
 MARÇO/2026

PREFEITURA MUNICIPAL DE SÃO SEBASTIÃO DO CAI

DATA  
23/03/2026

ESCALA  
1:45.000

DESENHO  
Geográfico  
Anderson D. Machado

ARQUIVO  
mhc\_1\_mapaqia\_v01x

ANEXO  
V

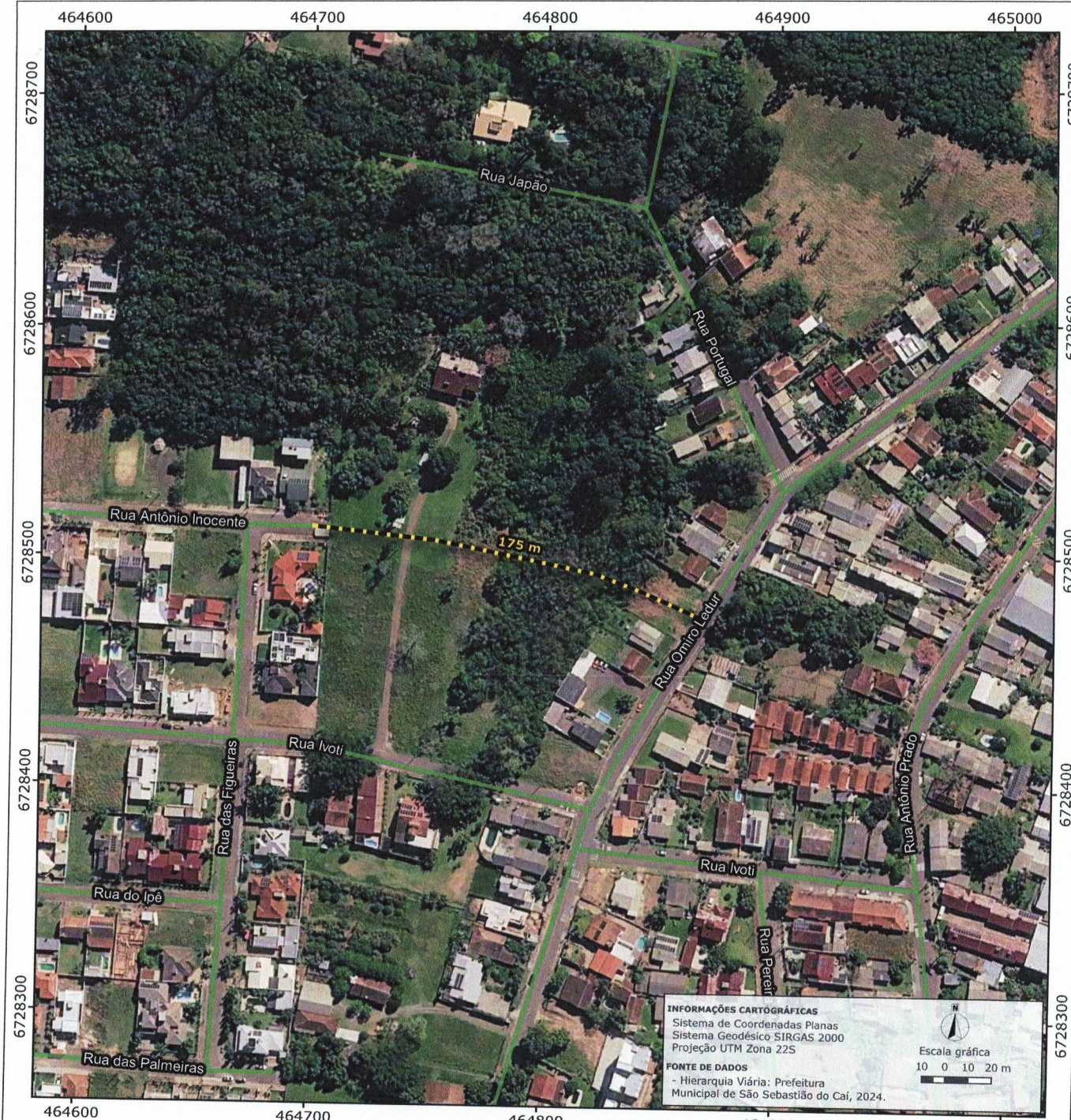

**INFORMAÇÕES CARTOGRÁFICAS**  
 Sistema de Coordenadas Planas  
 Sistema Geodésico SIRGAS 2000  
 Projeção UTM Zona 22S

**FONTE DE DADOS**  
 - Hierarquia Viária: Prefeitura Municipal de São Sebastião do Cai, 2024.



**LEGENDA**

- Limite do Município de São Sebastião do Cai
- Perímetro Urbano
- Via Coletora Projetada (Aproximadamente 175 metros)
- Vias Locais

**TÍTULO**  
 LOCALIZAÇÃO DA VIA PROJETADA

**PROJETO**  
 PLANO DIRETOR MUNICIPAL DE SÃO SEBASTIÃO DO CAÍ

**REVISÃO**  
 MARÇO/2026



PREFEITURA MUNICIPAL DE  
 SÃO SEBASTIÃO DO CAÍ